



DENUNCIANTE

Es **TODA PERSONA** que tome conocimiento de un hecho sospecho de **VIOLENCIA SEXUAL**.

Es **OBLIGATORIO** para **TODO** funcionario de **SALUD PÚBLICA** y **PRIVADA**, y **TODO** Funcionario Público (Código Penal artículo 175)



INVESTIGADOR

Los **DELITOS** son investigados por la **FISCALÍA (Ministerio Público)**



DÓNDE DENUNCIAR

Carabineros: 133
Fono Familia: 149
Fono Niños: 147
PDI: 134
FISCALIA: 6003330000



CONTACTOS UCFH

Fono: 32- 2577912
Anexo Minsal: 327912
Correo Electrónico:
ucfh.hgf@redsalud.gob.cl



ABUSO SEXUAL

Cualquier intento y realización de acción de connotación sexual **CONTRA LA VOLUNTAD** de la víctima, realización mediante engaño o sorprendiéndola, pueden constituir un **DELITO**.



DELITOS SEXUALES (CÓDIGO PENAL LEY 19.617)

- Violación
- Estupro
- Incesto
- Corrupción de menores o Sodomía (Explotación Sexual Comercial Infantil)
- Abuso Sexual Infantil (Ley 19.927)
- Abuso Sexual y Abuso Sexual Agravado.
- Producción de Material Pornográfico Infantil
- Comercialización de Material Pornográfico Infantil
- Adquisición de material pornográfico que involucre a menores de edad



UNIDAD CLÍNICO FORENSE HOSPITALARIA (UCFH)



HOSPITAL
DR. GUSTAVO FRICKE
SERVICIO DE SALUD
VIÑA DEL MAR QUILLOTA

Atención integral a personas Víctimas de



Violencia Sexual (VS)



Violencia Intrafamiliar (VIF)



Maltrato Infantil (MI)

UNIDAD CLÍNICO FORENSE HOSPITALARIA (UCFH)

La Unidad Clínico Forense del Hospital Fricke del Servicio de Salud es un espacio de atención especializada a víctimas de agresión sexual, maltrato infantil y/o violencia intrafamiliar, con un estándar de calidad y enfoque integral, que considera las necesidades de las víctimas de todas las edades.



OBJETIVOS:

- Minimizar el daño
- Proteger a la Víctima
- Evitar Victimización Secundaria
- Realizar Peritaje no impugnabile en Tribunales
- Mantener Cadena de Custodia



TENGA PRESENTE

- No se culpe por lo sucedido.
- Dese su tiempo: no minimice ni fuerce el relato.
- Informese sobre sus derechos y del proceso en curso.

FLUJOGRAMA

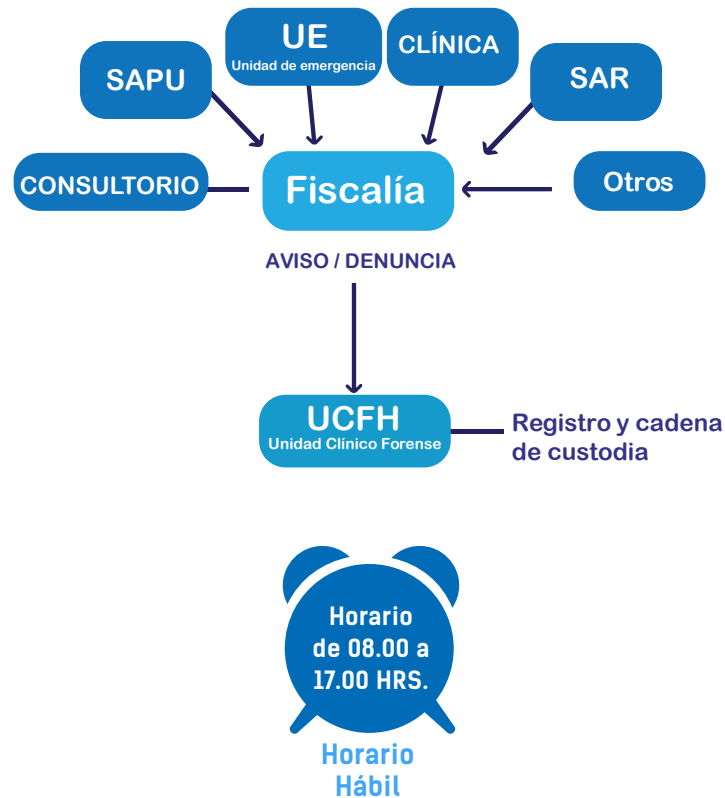

- Entrevista
 - Exámen Físico y Sexológico
 - Exámenes Laboratorio
 - Prevención de Infecciones y Anticoncepción de Emergencia
- 1 Acogida
 - 2 Atención Médica
 - 3 Derivación (a APS u Otro) y Seguimiento Asistido

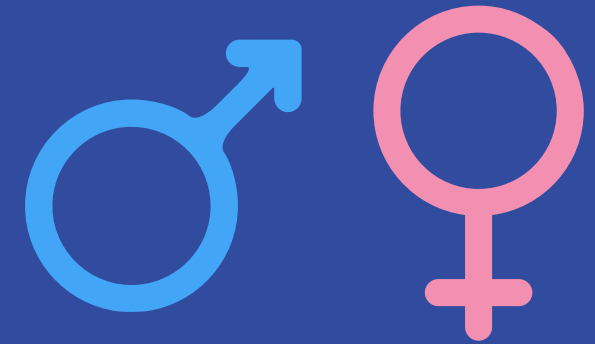

Los **ABUSOS** afectan tanto a niñas como a niños, siendo las mujeres la mayoría estadística de las víctimas en toda edad.

La conducta sexualizada (no normativa) de un niño y/o niña es **CONSECUENCIA** de un abuso.

La **VÍCTIMA** no habla por temor a las amenazas y manipulaciones que hace el/la abusador(a)