

Si Ud. fuera trasladado, se le informará sobre todos los detalles de esta derivación a otro hospital. También se informará a sus familiares.

Cuando un paciente es trasladado a otro hospital, la razón es asegurar una hospitalización oportuna y eficaz, que permita atender al paciente en las mejores condiciones médicas, de estabilización, quirúrgicas, de reposo, entre otras.



@SSVINAQUILLOTA



COMUNICACIONES SSVQ

WWW.SSVQ.CL



LLAME A SALUD RESPONDE

600-360-7777

PROFESIONALES DE LA SALUD ATENDIENDO SUS DUDAS LAS 24 HORAS,
LOS 7 DÍAS DE LA SEMANA

¿Sabía Ud. que un paciente puede ser trasladado de un hospital a otro de la red del Servicio de Salud Viña del Mar Quillota?



Servicio de Salud
Viña del Mar
Quillota
Región de Valparaíso

Ministerio de Salud

Ser trasladado es una decisión médica que va en directo beneficio del paciente, para recibir una atención oportuna y eficiente.

Protocolo

¿Sabía Ud. que las camas de los hospitales son un recurso escaso y limitado ?

El Servicio de Salud Viña del Mar Quillota cuenta con un “Protocolo de derivación y traslado de usuarios”, que permite a los centros públicos de salud, trasladar a pacientes. Estos traslados se pueden realizar a hospitales públicos de la red, como a instituciones privadas, dependiendo de la disponibilidad de camas.

LLAME A SALUD RESPONDE

600.360.7777

PROFESIONALES DE LA SALUD ATENDIENDO SUS DUDAS LAS 24 HORAS,
LOS 7 DÍAS DE LA SEMANA

¿Cuándo me pueden trasladar a mí o un familiar a otro centro asistencial de la red del SSVQ?

- 1) Cuando el hospital no cuenta con camas disponibles.
- 2) Cuando se necesite una cama de complejidad, o distinta a la que está ocupando (hay pacientes que necesitan cama de agudos, otros críticas o básicas).
- 3) Cuando se requiere rehabilitación u otra prestación que el Hospital que deriva no posee.
- 4) Cuando se decida que el paciente requiere atenciones especiales de salud.

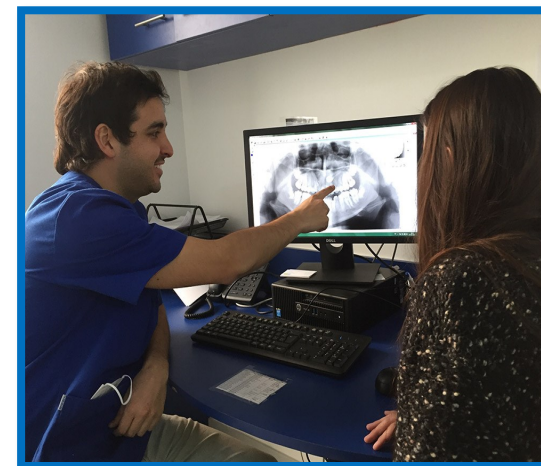

El traslado de un Hospital a otro , sólo puede ser autorizado por el médico tratante o el jefe de turno, quien es el responsable de autorizar el traslado, e indicar el tipo de cama que necesita el paciente.