

Usted o su familiar ha ingresado al Hospital Dr. Gustavo Fricke. Le damos la bienvenida y queremos informarle algunos aspectos importantes durante su estadía en el establecimiento.

El Hospital Dr. Gustavo Fricke SSVQ, es el hospital más complejo de la red del Servicio de Salud Viña del Mar Quillota. Por este motivo, si fuese necesario, el paciente podría ser trasladado a otro hospital de la red, u otra cama al interior del establecimiento para continuar su tratamiento.

Este tipo de derivaciones busca asegurar una hospitalización oportuna y eficaz, que permite atender al paciente en mejores condiciones médicas, quirúrgicas, de reposo entre otras.



¿QUÉ DEBO TRAER?



Útiles de Aseo:

- Peineta
- Cepillo de dientes
- Pasta dental
- Toallas (una pequeña y una grande)
- Jabón líquido y shampoo
- Colonia
- Desodorante
- Afeitadora
- Crema
- Papel Higiénico



Prendas de vestir:

- Pijama o camisa de dormir
- Ropa interior



Otros útiles:

- Toalla nova
- Cubiertos
- Taza
- Agua sin gas, azúcar o endulzante



Si la condición clínica del paciente cambia, el personal de salud le podría solicitar otro tipo de útiles de aseo, por ejemplo pañales y/o sabanillas

MEDICAMENTOS DE USO HABITUAL

Éstos deben ser entregados al profesional de enfermería de turno con las indicaciones correspondientes.



RECOMENDACIONES

Durante la permanencia en el Hospital, no debe traer objetos de valor y debe evitar el uso de celular. Si usa prótesis dentales, audífonos o lentes ópticos debe informar al personal al momento de su ingreso. Los objetos de valor que traiga, son de su exclusiva responsabilidad.



ROL DE LOS FAMILIARES

Los familiares tienen como rol brindar contención emocional, apoyo y en la medida de sus posibilidades, colaborar con la asistencia básica a los pacientes.

Por ejemplo, ayudarles en su aseo personal o alimentación.

Es importante no asistir a otros pacientes durante la visita, si alguien requiere apoyo fuera de su familiar, debe avisar al personal del servicio.

Los familiares deben colaborar en mantener la unidad del paciente limpia y ordenada, y además entregar información veraz sobre la enfermedad, dirección e identificación del paciente.

Es importante que como familia, se defina 1 o 2 personas como coordinadores familiares para la recepción de información clínica.



HORARIO DE VISITA

Servicio	Horario visitas	Teléfono
Urología	11 a 18 hrs.	32- 2577600 32- 2577658
Traumatología	11 a 18 hrs.	32-2577590 32-2577592
Cirugía Cardiovascular	11 a 18 hrs.	32- 2577922 32- 2577792
Pensionado	11 a 18 hrs.	2577602 -03-00 (Central Telefónica)
Cirugía Adultos	11 a 18 hrs.	2577602 -03-00 (Central Telefónica)
Medicina	11 a 18 hrs.	2577602 -03-00 (Central Telefónica)
Ginecología y Obstetricia	11 a 18 hrs.	2577602 -03-00 (Central Telefónica)

REQUERIMIENTO DE DADORES DE SANGRE

Se le informará respecto de la necesidad de contar con dadores de sangre durante su hospitalización.



HORARIO UNIDAD DE MEDICINA TRANSFUSIONAL

Para hacer efectiva la donación de sangre, usted debe agendar su hora de atención, de lunes a viernes, entre 8.00 y 16.00 horas, a los fonos:

32-2577865 / 32-2577802



ACOMPAÑAMIENTO NOCTURNO ADULTO MAYOR

Para pacientes mayores de 65 años existe posibilidad de solicitar acompañamiento nocturno. Para solicitarlo, le recomendamos acercarse al profesional de enfermería de turno.

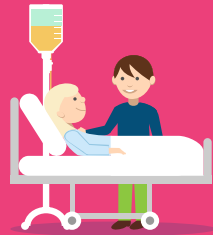

ACOMPAÑAMIENTO ESPIRITUAL

El Hospital puede gestionar, en caso que el paciente lo requiera, acompañamiento espiritual, respetando el credo del paciente hospitalizado.

Por correo: participacionsocial@redsalud.gob.cl
Por teléfono: **322577751**

En la oficina de Participación Social: en horario hábil, ubicada frente a la Unidad de Emergencia Adultos.



OTROS REQUERIMIENTOS



INGRESO DE ADULTOS A HOSPITALIZACIÓN

